Diócesis de Getafe
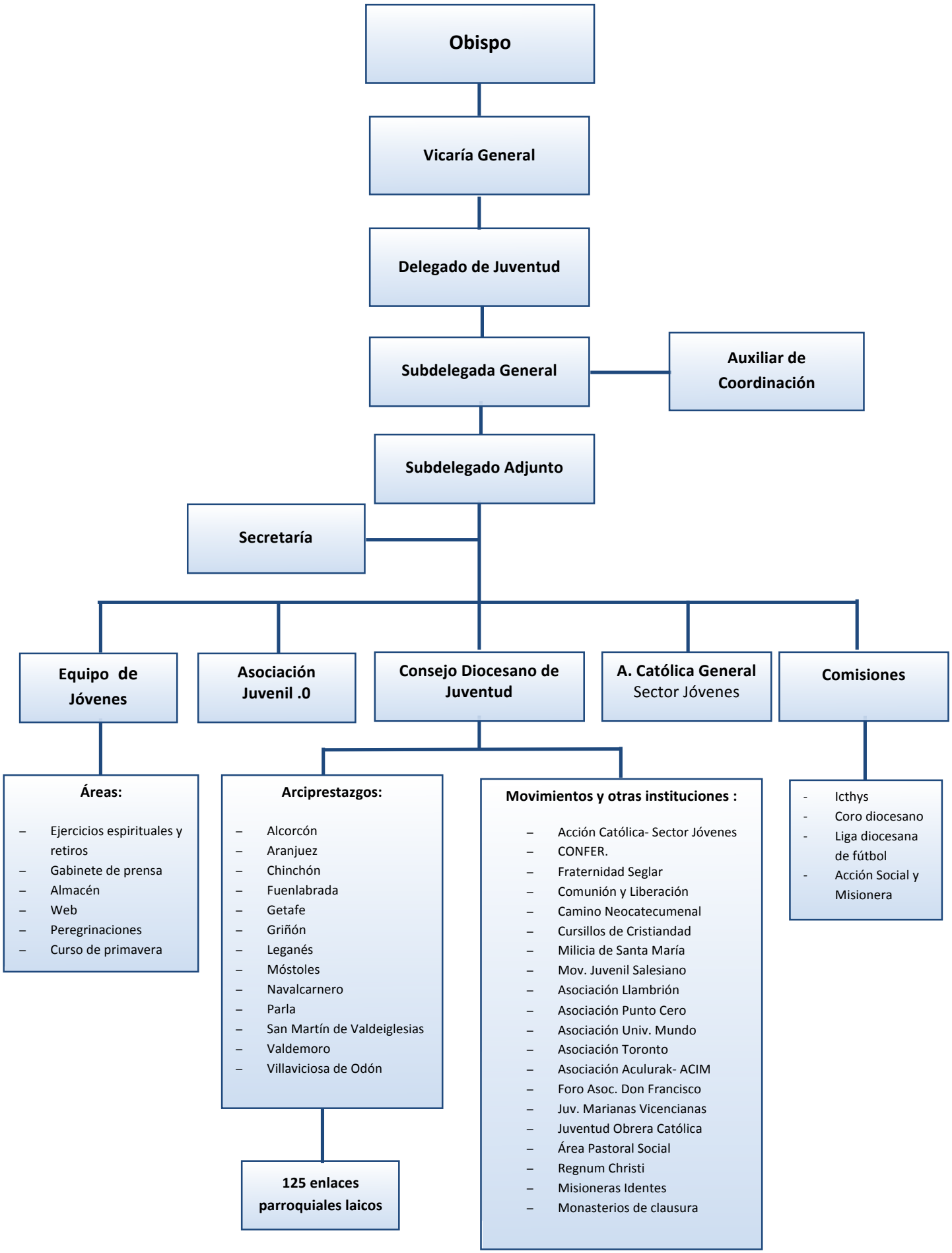
ESTRUCTURA DE LA DELEGACIÓN DIOCESANA DE JUVENTUD (2011-2012)